

Teknisk test

STAGIONE P700 157 HK

TESTDATO: 06.09.2024

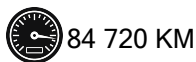
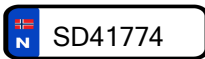

CHASSISNR: ZFA25000001384230

BRUKTIMPORT: Nei

KJØRETØY: Campingbil

FRIST FOR PKK: 02.06.2026

Testen er en vurdering av kjøretøyets tilstand på testtidspunktet.

Punkter kjøretøyet er testet etter fremkommer under Punkter Kontrollert.

Feil funnet under testen vises under Anmerkninger.



OPPSUMMERT STATUS PÅ KJØRETØY

✓ OK 🔍 Anmerkninger se neste side



IDENTITET



ASSISTENTSYSTEMER OG DIAGNOSE



EKSTERIØR



LYS



MOTOR



HJULOPPHENG/STYRING



BREMSER



GIR OG DRIVLINJE



INTERIØR



CAMPING EKSTERIØR



CAMPING INTERIØR



CAMPING EL OG VARME



OPPLYSNINGER/KLARGJØRING



Objektet er kontrollert:	Siste fuktmåling:	
Temperatur ute:	Er objektet varmet opp: NEI	Vær:

	MÅLEPUNKT	FUKT MÅLT I %	BESKRIVELSE
1	Lasteluke - høyre bak	75%	Fuktig - fukt i lasteromsluke.
2	Gulv - bak	80%	Svikt i gulv - kjøretøyet trenger ny gulv i lasterom.



1 Målt fukt i % 75
Fukt i lasteromsluke.



1 Målt fukt i % 75
Fukt i lasteromsluke.



1 Målt fukt i % 75
Fukt i lasteromsluke.



1 Målt fukt i % 75
Fukt i lasteromsluke.



1 Målt fukt i % 75
Fukt i lasteromsluke.



2 Målt fukt i % 80
Kjøretøyet trenger ny gulv i lasterom.

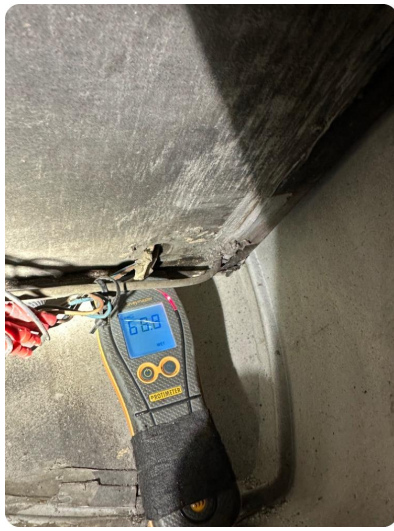

2 Målt fukt i % 80
Kjøretøyet trenger ny gulv i lasterom.



2 Målt fukt i % 80
Kjøretøyet trenger ny gulv i lasterom.



2 Målt fukt i % 80
Kjøretøyet trenger ny gulv i lasterom.

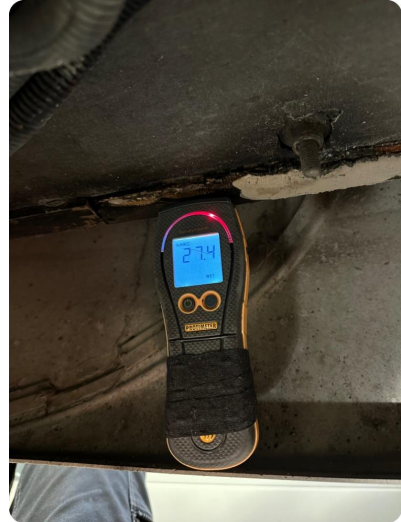

2 Målt fukt i % 80
Kjøretøyet trenger ny gulv i lasterom.

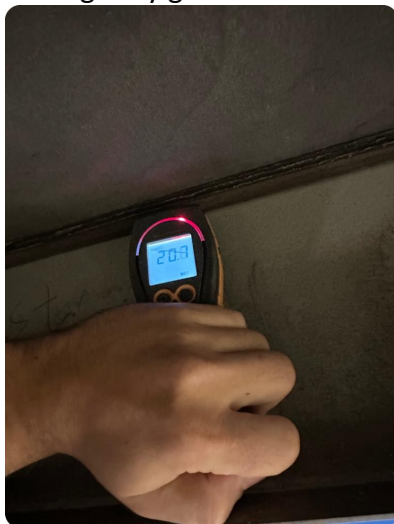

2 Målt fukt i % 80
Kjøretøyet trenger ny gulv i lasterom.



2 Målt fukt i % 80
Kjøretøyet trenger ny gulv i lasterom.



2 Målt fukt i % 80
Kjøretøyet trenger ny gulv i lasterom.



2 Målt fukt i % 80
Kjøretøyet trenger ny gulv i lasterom.

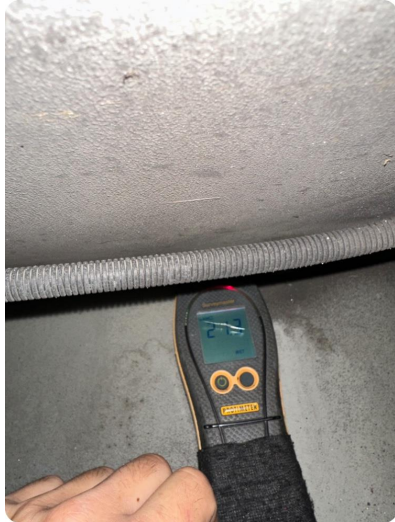

2 Målt fukt i % 80
Kjøretøyet trenger ny gulv i lasterom.



2 Målt fukt i % 80
Kjøretøyet trenger ny gulv i lasterom.



2 Målt fukt i % 80
Kjøretøyet trenger ny gulv i lasterom.

PUNKT	BESKRIVELSE	PLASSERING	PÅKOST
Eksteriør			
1.1	Lakk -	Noen riper og småbulker. Bruksmerker	alle
1.2	Dekk/Felger -	Gamle dekk. Dekk bak for gammel. Skiftes	bak 6 500
Motor			
2.1	Service -	Trenger service. Kjøretøyet trenger Service	alle 5 000
Interiør			
3.1	Dørtrekk -	Skadet/merker etter utstyr. Dørtrekk knekt.	høyre 2
Camping eksteriør			
4.1	Dør -	Sprekk. Inngang må repareres.	midten høyre 4 500
Camping interiør			
5.1	Kjøkken -	Slitt kjøkkenbenk. Skadet kjøkkenbenk.	midten 2
5.2	Bad -	Skade på innredning. Dusjdør knekt og går veldig dårlig. Må skiftes.	midten høyre 20 000
5.3	Takluke -	Sprukket. Store rund takluke i dusj ødelagt.	midten venstre 27 000
Camping el og varme			
6.1	Øvrige feil -	Øvrige feil. Antenne knekt.	høyre foran 3 000
Camping fuktmåling			
7.1	Lasteluke -	Fukt i lasteromsluke.	høyre bak 20 000
8.2	Gulv -	Kjøretøyet trenger ny gulv i lasterom.	bak 80 000
			eks. mva 166 004



1.1 Noen riper og småbulker
Bruksmerker



1.1 Noen riper og småbulker
Bruksmerker



1.1 Noen riper og småbulker
Bruksmerker



1.1 Noen riper og småbulker
Bruksmerker



1.1 Noen riper og småbulker
Bruksmerker



1.1 Noen riper og småbulker
Bruksmerker



1.1 Noen riper og småbulker
Bruksmerker



1.1 Noen riper og småbulker
Bruksmerker



1.1 Noen riper og småbulker
Bruksmerker



1.1 Noen riper og småbulker
Bruksmerker



1.1 Noen riper og småbulker
Bruksmerker



1.1 Noen riper og småbulker
Bruksmerker



1.1 Noen riper og småbulker
Bruksmerker



1.1 Noen riper og småbulker
Bruksmerker



1.1 Noen riper og småbulker
Bruksmerker



1.2 Gamle dekk
Dekk bak for gammel. Skiftes



1.2 Gamle dekk
Dekk bak for gammel. Skiftes



3.1 Skadet/merker etter utstyr
Dørtrekk knekt.



3.1 Skadet/merker etter utstyr
Dørtrekk knekt.



3.1 Skadet/merker etter utstyr
Dørtrekk knekt.



4.1 Sprekk
Inngang må repareres.



4.1 Sprekk
Inngang må repareres.



5.1 Slitt kjøkkenbenk
Skadet kjøkkenbenk.

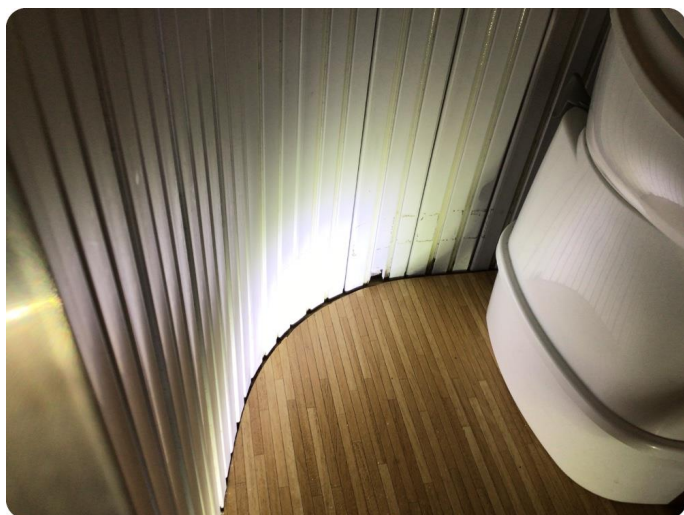

5.2 Skade på innredning
Dusjdør knekt og går veldig dårlig. Må skiftes.



5.2 Skade på innredning
Dusjdør knekt og går veldig dårlig. Må skiftes.

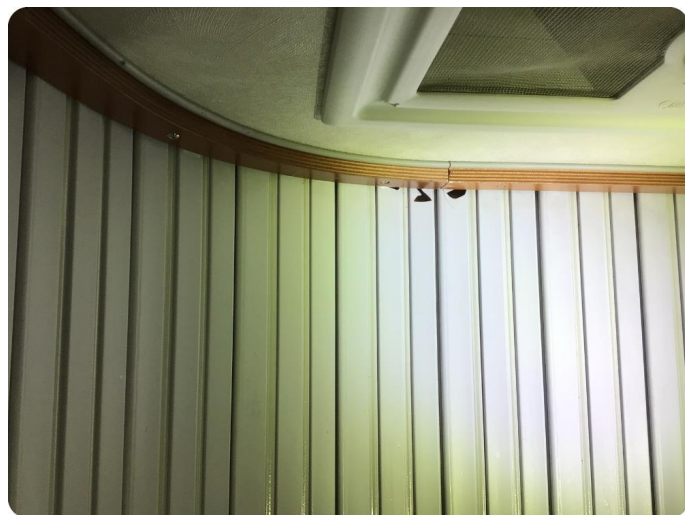

5.2 Skade på innredning
Dusjdør knekt og går veldig dårlig. Må skiftes.



5.3 Sprukket
Store rund takluke i dusj ødelagt.



5.3 Sprukket
Store rund takluke i dusj ødelagt.



5.3 Sprukket
Store rund takluke i dusj ødelagt.



5.3 Sprukket
Store rund takluke i dusj ødelagt.



5.3 Sprukket
Store rund takluke i dusj ødelagt.



6.1 Øvrige feil
Antenne knekt.



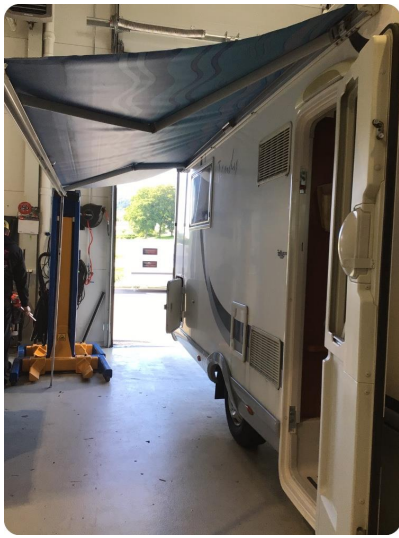

KJØRETØYDATA

ANTALL NØKLER	1	ANTALL LADEKABLER	1
TIDLIGERE STØRRE SKADE?	Nei	TIDLIGERE BRUK	Normal bruk

PRØVEKJØRING

PRØVEKJØRT	HASTIGHET	KJØREFORHOLD
Ja	60	Tørt

AKSLINGER : 2

SOMMERDEKK :

SOMMERDEKK	PRODUKSJONSDATO DEKK
min-2	

VINTERDEKK :

VINTERDEKK	PRODUKSJONSDATO DEKK
min-4	

SERVICEINFORMASJON

KOMPLETT HISTORIKK	ELEKTRONISK SERVICEHEFTE
Nei	Nei

REGISTERREIM

SKIFTET ?
Nei

✔ Kontrollert |
 ○ Ikke kontrollert |
 ✘ Kontrollert, anmerkning

Identitet

- ✔ Kjennemerke
- ✔ Understellsnummer
- ✔ Dokumentasjon utstyr/godkjenning
- ✔ Nøkler

Assistentsystemer og diagnose

- ✔ Kamera
- ✔ Sensor
- ✔ Systemfunksjoner
- ✔ Diagnose
- ✔ Prøvekjøring

Eksteriør

- ✘ Lakk
- ✔ Antirustbehandling
- ✔ Under bil
- ✔ Panser
- ✔ Dører
- ✔ Bakluke
- ✔ Låser/tyverisikring
- ✔ Skjermer
- ✔ Skap/påbygg
- ✔ Cabriolet/hardtop
- ✔ Speil
- ✔ Tilhengerfeste
- ✔ Korrosjon
- ✔ Vinduspussere/-spylere
- ✔ Verktøy/nødutstyr
- ✘ Dekk/Felger
- ✔ Hjulmuttere/-bolter
- ✔ Rails
- ✔ Døråpning
- ✔ Terskler/innlastningssone
- ✔ Støtfanger
- ✔ Grill
- ✔ Tak
- ✔ Panoramatak/takluke
- ✔ Frontvindu
- ✔ Vinduer
- ✔ Kanal
- ✔ Stolpe

Lys

- ✔ Lys foran
- ✔ Lys bak
- ✔ Markeringslys
- ✔ Retningslys
- ✔ Nødsignallys
- ✔ Parkeringslys
- ✔ Refleks
- ✔ Andre lys

Opplysninger/klargjøring

- ✔ Opplysninger
- ✔ Overkjørte kilometer
- ✔ Interiør
- ✔ Øvrig utstyr/klargjøring
- ✔ Annet

Motor

- ✔ Avgass
- ✔ Batteri(er)
- ✔ Drivstoffanlegg/-ledninger
- ✔ Dynamo/lading
- ✔ Eksosanlegg
- ✔ Elektroniske styresystemer
- ✔ Kjølesystem/vannpumpe
- ✔ Lekkasje
- ✔ Motorfester/-demper
- ✔ Oljeforbruk/røykutvikling
- ✘ Service
- ✔ Startmotor
- ✔ Trekkraft
- ✔ Turbo
- ✔ Ladeluftkjøler
- ✔ Kompressor
- ✔ Dieselpumpe/dyser/gløding
- ✔ Motor

Hjuloppheng/styring

- ✔ Retningsstabilitet/selvoppretting
- ✔ Ratt/styringsmekanisme
- ✔ Hjullager
- ✔ Luftbelger
- ✔ Fjærer/støtdemper
- ✔ Ledd
- ✔ Stabilisatorer/stag
- ✔ Forstilling
- ✔ Bakstilling

Brems

- ✔ Bremsfunksjon
- ✔ Parkeringsbrems
- ✔ Bremskraftforsterker
- ✔ Bremsvæske
- ✔ Lekkasje
- ✔ Rør/slanger
- ✔ Lasteavhengig ventil
- ✔ Skiver
- ✔ Bremseskjold

Gir og drivlinje

- ✔ Girkasse
- ✔ Differensial
- ✔ Clutch/kobling/svinghjul
- ✔ Aksler
- ✔ Fordelingskasse

Interiør

- ✔ Dashboard
- ✔ Instrumenter og brytere
- ✔ Midtkonsoll/midtarmlene
- ✘ Dørtrekk
- ✔ Seter
- ✔ Taktrekk
- ✔ Tepper/bekledning
- ✔ Bagasjeromskjuler
- ✔ Vindusheiser
- ✔ Bilbelte
- ✔ Varme/AC/Klima
- ✔ Signalthorn/Lydsignal
- ✔ Multimedia
- ✔ Varerom
- ✔ Solblending panoramatak
- ✔ Multifunksjonsratt
- ✔ Ratt

Camping eksteriør

- ✘ Dør
- ✔ Luke
- ✔ Trapp
- ✔ Rom gassbeholder
- ✔ Markise
- ✔ Karosseri gjennomføring
- ✔ Sykkelstativ
- ✔ Drag
- ✔ Støtteben
- ✔ Totalinntrykk eksteriør

Camping interiør

- ✘ Kjøkken
- ✔ Komfyr/stekeovn
- ✘ Bad
- ✔ Sittegruppe
- ✔ Soveplass
- ✔ Brannslukker
- ✔ Kjøl/frys
- ✔ Vindu
- ✘ Takluke
- ✔ Totalinntrykk interiør
- ✔ Skap
- ✔ Belysning

Camping el og varme

- ✔ Vifte/avtrekk
- ✔ Varmeanlegg
- ✔ Lys
- ✔ Multimedia/TV
- ✔ 220 V
- ✔ Forbruksbatteri
- ✔ Styrepanel
- ✔ Sikringsskap
- ✘ Øvrige feil

Det tas forbehold om mulige avvik i kontrollpunktene avhengig av biltype og modellvariant